



5

Presentación de las iniciativas orientadas al fortalecimiento de la educación media superior.



Gobierno de
México

Educación
Secretaría de Educación Pública

Asociación Nacional de Universidades e Instituciones de Educación Superior

Primera Sesión Ordinaria del Consejo Nacional

Dra. Tania Rodríguez Mora
SUBSECRETARIA DE EDUCACIÓN MEDIA SUPERIOR

Miércoles 25 marzo de 2026.



2026
año de
Margarita
Maza



Gobierno de
México

Educación
Secretaría de Educación Pública



Consejo Académico para la Transformación de la Educación Tecnológica y Profesional Media Superior

Abrazo Universitario al Bachillerato Nacional



2026
año de
Margarita
Maza

29
Universidades

Avalan al
**Bachillerato
Nacional**

6 Nacionales

Instituto Politécnico Nacional
Tecnológico Nacional de México
Universidad Autónoma Metropolitana
Universidad Nacional Autónoma de México
Universidad Nacional Rosario Castellanos
Universidad Pedagógica Nacional

23 Estatales

Benemérita Universidad Autónoma de Puebla
Universidad Autónoma de Baja California
Universidad Autónoma de Campeche
Universidad Autónoma de Coahuila
Universidad Autónoma del Estado de México
Universidad Autónoma de Guerrero
Universidad Autónoma de Nayarit
Universidad Autónoma de Nuevo León
Universidad Autónoma de Querétaro
Universidad Autónoma de Tamaulipas
Universidad Autónoma de Tlaxcala
Universidad Autónoma de Yucatán
Universidad Autónoma de Carmen
Universidad Autónoma de Estado de Morelos
Universidad Autónoma de Estado Quintana Roo
Universidad de Colima
Universidad de Guanajuato
Universidad de Guadalajara
Universidad Michoacana de San Nicolás de Hidalgo
Universidad Juárez Autónoma de Tabasco
Universidad Juárez del Estado de Durango
Universidad Veracruzana
Instituto Campechano



2026
año de
**Margarita
Maza**

Cada certificado del Bachillerato Nacional será avalado por dos Universidades

1,979,084

Estudiantes beneficiados

231 formaciones que se imparten a nivel nacional



527,481 egresados en **Julio 2026** recibirán los primeros **Certificados** con el aval de dos Instituciones de Educación Superior.



2026
año de
Margarita Maza

Colaboración académica

Las 29 Universidades:

- 1) Revisaron los programas de estudio
- 2) Propusieron material didáctico
- 3) Recomendaron mejoras a la infraestructura de laboratorios y talleres
- 4) Recomendaron programas para formación docente

Dos IES avalan cada formación (muestra de 6 formaciones)

Administración	Instituto Politécnico Nacional	Universidad Nacional Autónoma de México
Aeronáutica	Instituto Politécnico Nacional	Universidad Autónoma de Baja California
Agrotecnología	Tecnológico Nacional de México	Universidad Autónoma del Estado de Morelos
Diseño gráfico digital	Universidad Autónoma Metropolitana	Universidad Michoacana de San Nicolás de Hidalgo
Contabilidad	Universidad Nacional Autónoma de México	Universidad Juárez del Estado de Durango
Turismo	Universidad Autónoma del Estado de Morelos	Universidad de Guadalajara

[Tabla completa de formaciones e IES que avalan](#)

Muestra de Certificado de Formación Profesional del Bachillerato Nacional avalado por:

- Universidad Nacional Autónoma de México
- Universidad Autónoma del Estado de México



Educación

Secretaría de Educación Pública

Sistema Educativo Nacional

Sistema Nacional de Bachillerato de la Nueva Escuela Mexicana

Certificado de Formación Profesional

Datos del estudiante

Nombre (s): Primer apellido segundo apellido Clave Única de Registro de Población (CURP)

Clave de Centro de Trabajo Reconocimiento de Validez Oficial de Estudios, Acuerdo de Incorporación o Decreto de creación y fecha

Formación laboral

Unidad de Aprendizaje Curricular	Total de horas	Créditos	Unidad de Aprendizaje Curricular	Total de horas	Créditos
Formación básica			Formación técnica		
Emprendimiento e innovación	60	6	Diseño y elaboración de páginas web	140	14
Manejo de aplicaciones por medios digitales	60	6	Aplicación de la normatividad informática	50	5
Aplicación de matemáticas discretas	72	7.2	Formación técnica		
Manejo de técnica de programación	108	10.8	Manejo de procedimiento y comunicación en redes	90	9
Mantenimiento de equipo de cómputo básica	90	9	Manejo de tecnologías de conmutación y enrutamiento	90	9
Programación básica	140	14	Conexión de redes	90	9
Elaboración de documentos digitales avanzados	90	9	1130	113	
Manejo de sistemas operativos	70	7			
Aplicación de la seguridad informática	140	14			
Programación orientada a objetos	120	12			
Construcción de base de datos	90	9			
Instalación de redes locales	90	9			

Autoridad educativa: Tania Hogla Rodríguez Mora - Subsecretaría de Educación Media Superior.
Número del certificado digital de la autoridad educativa: 00001000000895416083
Sello digital de la autoridad educativa:
 EZbib5WR+X3v7EHRH7+SzdWTmTHV+odhKydk260jn5HBatSOQndIBUPp6cOWxbgTTXuL9sM2S1npRkE5IF9uCGkVdz9evqHHa7FZJ/CnEO6mWTEZbib6WR+X3v7EHRH7+SzdWTmTHV+odhKydk260jn5HBatSOQndIBUPp6cOWxbgTTXuL9sM2S1npRkE5IF9uCGkVdz9evqHHa7FZJ/CnEO6mWTEZbib6WR+X3v7EHRH7+SzdWTmTHV+odhKydk260jn5HBatSOQndIBUPp6cOWxbgTTXuL9sM2S1npRkE5IF9uCGkVdz9evqHHa7FZJ/CnEO6mWT
Fecha y hora de timbrado: 01/07/2025 12:53:25
Sello digital SEP:
 zly4qM98/FWD/QWb501R/QQNCbVU1Hsl+Yemu1+o5F5bjsPweCsG+sdKzmYqoLW9EZ/XSetakS2NGQ5/B+KExCxaNVtsAArWxAuXqrj8jsx3Mj4alyqM98/FWD/QWb501R/QQNCbVU1Hsl+Yemu1+o5F5bjsPweCsG+sdKzmYqoLW9EZ/XSetakS2NGQ5/B+KExCxaNVtsAArWxAuXqrj8jsx3Mj4alyqM98/FWD/QWb501R/QQNCbVU1Hsl+Yemu1+o5F5bjsPweCsG+sdKzmYqoLW9EZ/XSetakS2NGQ5/B+KExCxaNVtsAArWxAuXqrj8jsx3Mj4

El presente documento ha sido firmado mediante el uso de la firma electrónica avanzada de la servidora pública o del servidor público competente, amparada por un certificado digital vigente a la fecha de su elaboración y es válido de conformidad con lo dispuesto en los artículos 1, 2, fracciones IV, V, XIII y XIV, 3, fracciones I y II, 7, 8, 9, 13, 14, 16 y 25 de la Ley de Firma Electrónica Avanzada; 7 y 12 del Reglamento de la Ley de Firma Electrónica Avanzada; su integridad y autenticidad se podrán comprobar por medio del código QR o en <https://prepaer/inea.sep.gob.mx/validarcertificado/>.

Con fundamento en el artículo 141 de la Ley General de Educación, los certificados expedidos por instituciones del Sistema Educativo Nacional tienen validez oficial en la República Mexicana sin necesidad de trámites adicionales de autenticación o legalización, favoreciendo el tránsito de las y los estudiantes en el Sistema Educativo Nacional.

El presente documento se expide en Álvaro Obregón, Ciudad de México, al primer día del mes de julio de dos mil veinticinco.

Folio:

1/2



Gobierno de
México

Educación
Secretaría de Educación Pública



Programa Bachillerato Nacional Margarita Maza

Secretaría de Educación Pública



2026
año de
Margarita
Maza



200 mil
Lugares
Bachillerato Nacional

305 = 91,500 mil
Planteles Lugares

Una escuela a la medida de tus necesidades



Gobierno de
México

Educación
Secretaría de Educación Pública

**Bachillerato
Nacional**



El Bachillerato Nacional

Piso común de aprendizajes necesarios para la vida en todas las escuelas y modalidades educativas.



Opciones formativas que van de lo escolarizado a sistemas abiertos que permiten la equivalencia y el tránsito libre.



Modelo educativo centrado en acompañar las trayectorias estudiantiles: flexibles e integrales

La estrategia busca que todas y todos los jóvenes se integren a una comunidad y cursen su Bachillerato:

- Asegurar transición de secundaria a Bachillerato
- Política de atención al abandono y retorno escolar
- Formación socioemocional integral
- Construye ciudadanía y reconstruye comunidades



Maza





Bachillerato Nacional Margarita Maza



¿Para quién es el espacio de los Bachillerato Nacional Margarita Maza?

- ✓ Estudiantes sin secundaria concluida: ¡En el Bachillerato Nacional Margarita Maza puedes culminarla!
- ✓ Estudiantes que buscan una alternativa a la escuela tradicional
- ✓ Estudiantes que abandonaron bachillerato: ¡Este ecosistema educativo es para ti!

Plan de estudios flexible



Socialización, cultura, deporte e integración social



Modelo educativo que combina la certificación en plataforma digitales con tutorías presenciales en comunidad escolar para el desarrollo de nuevas habilidades y fortalecimiento de saberes o conocimientos

- Flexibilidad de horarios y trayectos académicos
- Horizonte formativo integral
- Aprendizajes situados centrados en la persona
- Pensamiento crítico y trabajo en equipo

Con un decidido apoyo por desarrollar y fomentar capacidades que permitan re-imaginar proyectos de vida y descubrir nuevos caminos profesionales



- Actividades artísticas y culturales
- Actividades físicas y deportivas
- Educación integral en sexualidad y género
- Educación para la salud
- Prácticas y colaboración ciudadana



Margarita
Maza

Bachillerato Nacional

Margarita Maza



Gobierno de
México

Educación
Secretaría de Educación Pública

**Bachillerato
Nacional**

- ✓ Estudiantes **sin secundaria concluida**
- ✓ Estudiantes que **abandonaron bachillerato:**
¡Regresa a la escuela y te acompañamos a terminar!
- ✓ Estudiantes que buscan **una alternativa a la escuela tradicional:** ¡Este modelo flexible es para ti!

**Todos
recibirán la
beca Benito
Juárez**

**Plan de
estudios
flexible**

**4 horas diarias
de clase**



**Socialización,
cultura, deporte e
integración social**

4 horas a la semana



**Atención de
asesoría académica
para la población
general**



Modelo educativo que
combina la **certificación en
plataformas digitales** con
tutorías presenciales en la
comunidad escolar



**Flexibilidad de
horarios y
trayectos
académicos**



¿Cómo es tu escuela?



Gobierno de
México

Educación
Secretaría de Educación Pública

Bachillerato
Nacional

Módulo 1

Ciencia, Tecnología y
Pensamiento Matemático



Módulo 2

Comunicación
y Cultura



Módulo 3

Filosofía, Historia
y Sociedad



**Tutorías
presenciales en
grupo**
(3 módulos)
4 horas diarias



**Actividades
deportivas**
4 horas
semanales



**Actividades
artísticas y
culturales**
4 horas
semanales



Acompañamiento
de
tutorías/asesorías



2026
año de
Margarita
Maza



Programa Nacional de Tutorías

Entre jóvenes nos damos la mano



Gobierno de
México

Educación
Secretaría de Educación Pública

Bachillerato
Nacional

Personas tutoras:

- Estudiantes universitaria(o)s próxima(o)s a graduarse.
- Jóvenes egresada(o)s de estudios universitarios.

Actividad principal:

- Acompañamiento académico, socioemocional y vocacional
- Impulso de actividades científicas, artísticas, culturales, deportivas y recreativas.

Perfiles profesionales: ciencias exactas, ciencias sociales y humanidades, artes:

- Las personas tutoras serán beneficiarias del Programa Nacional de Tutorías y recibirán una formación inicial en didáctica e intervención social (certificado de validez oficial).

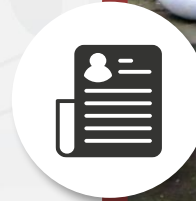

“Enséñale a alguien lo que tú aprendiste”

BNMM – Modelo A

1 nivel + cancha cubierta

Programa arquitectónico

- 3 aulas (50 alumnos cada aula)
- Administración
- Módulo de sanitarios
- Espacio cultural
- Aula de cómputo
- Bodega
- Cancha cubierta

Predio - 1,320 m²

- ✓ Frente: 33 m
- ✓ Lado: 40 m

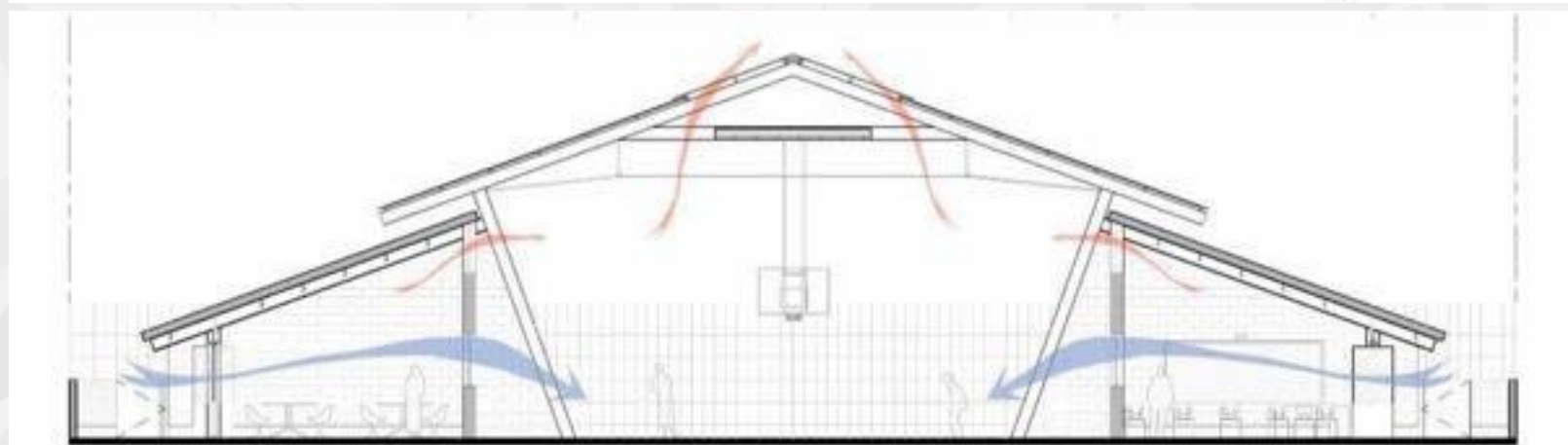
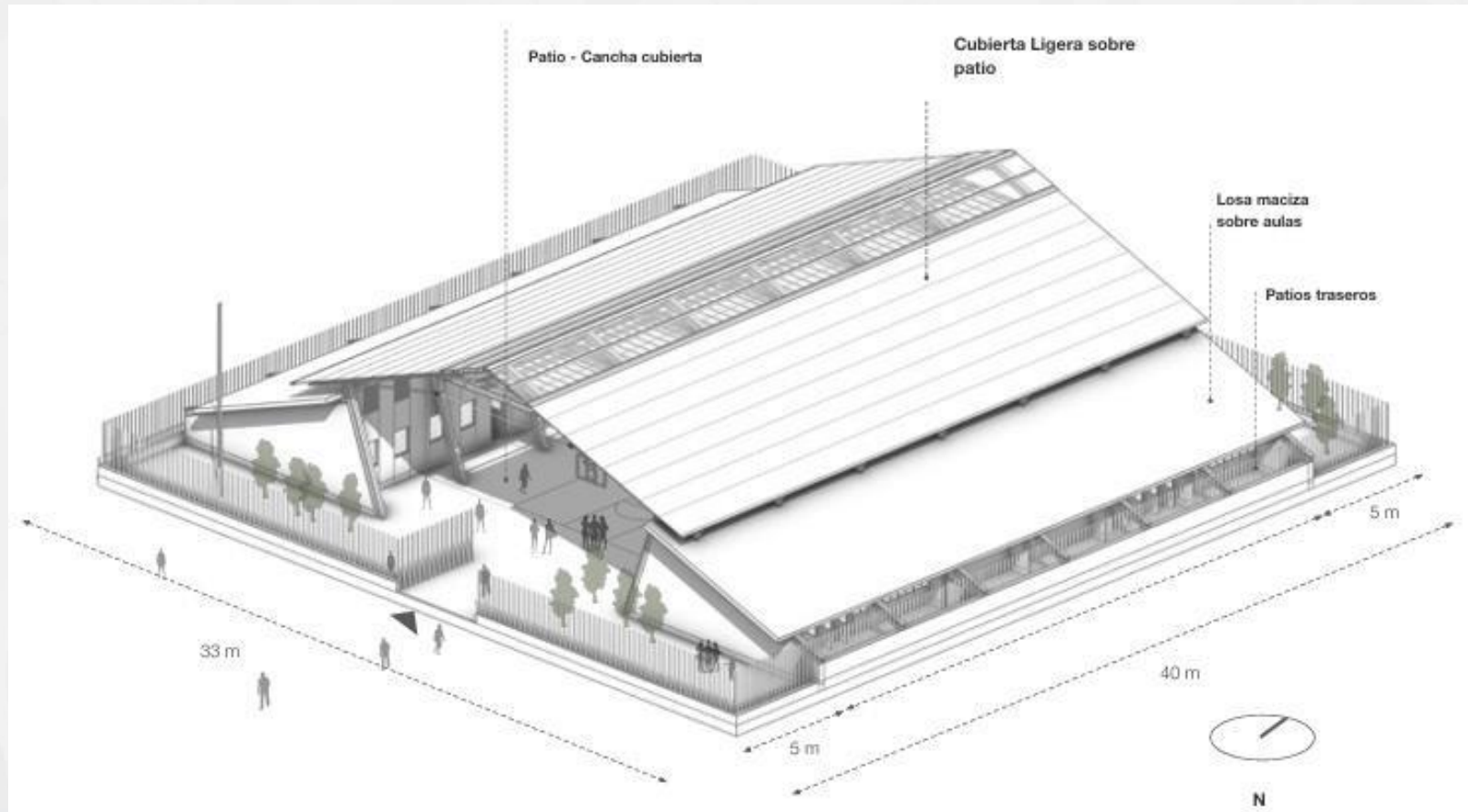

2026
año de
Margarita
Maza

BNMM – Modelo B

2 niveles + cancha cubierta

Programa arquitectónico

- 3 aulas (50 alumnos cada aula)
- Administración
- Módulo de sanitarios
- Aula de cómputo
- Bodega
- Cancha cubierta

Predio - 1,023 m²

- ✓ Frente: 31 m
- ✓ Lado: 30 m

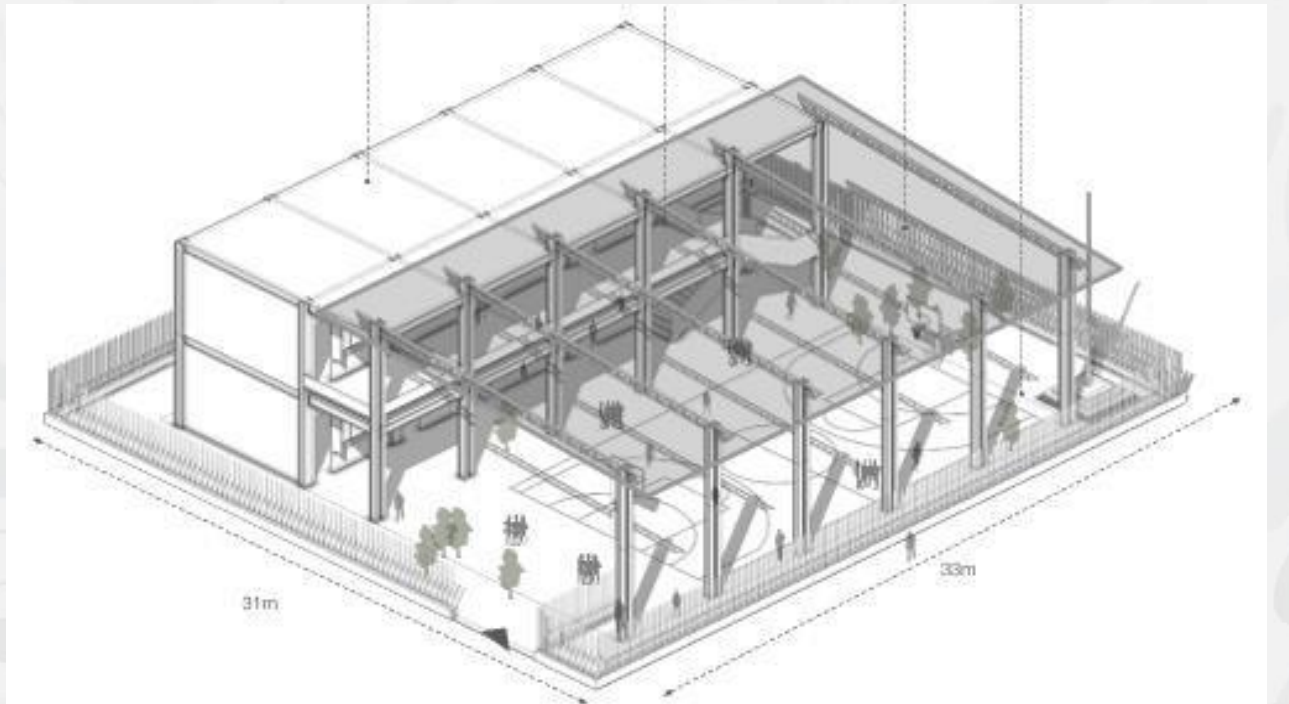

BNMM – Modelo C

2 niveles – (Cancha existente)

Programa arquitectónico

- 3 aulas (50 alumnos cada aula)
- Administración
- Módulo de sanitarios
- Aula de cómputo
- Bodega

Predio - 429 m²

- ✓ Frente: 13 m
- ✓ Lado: 33 m

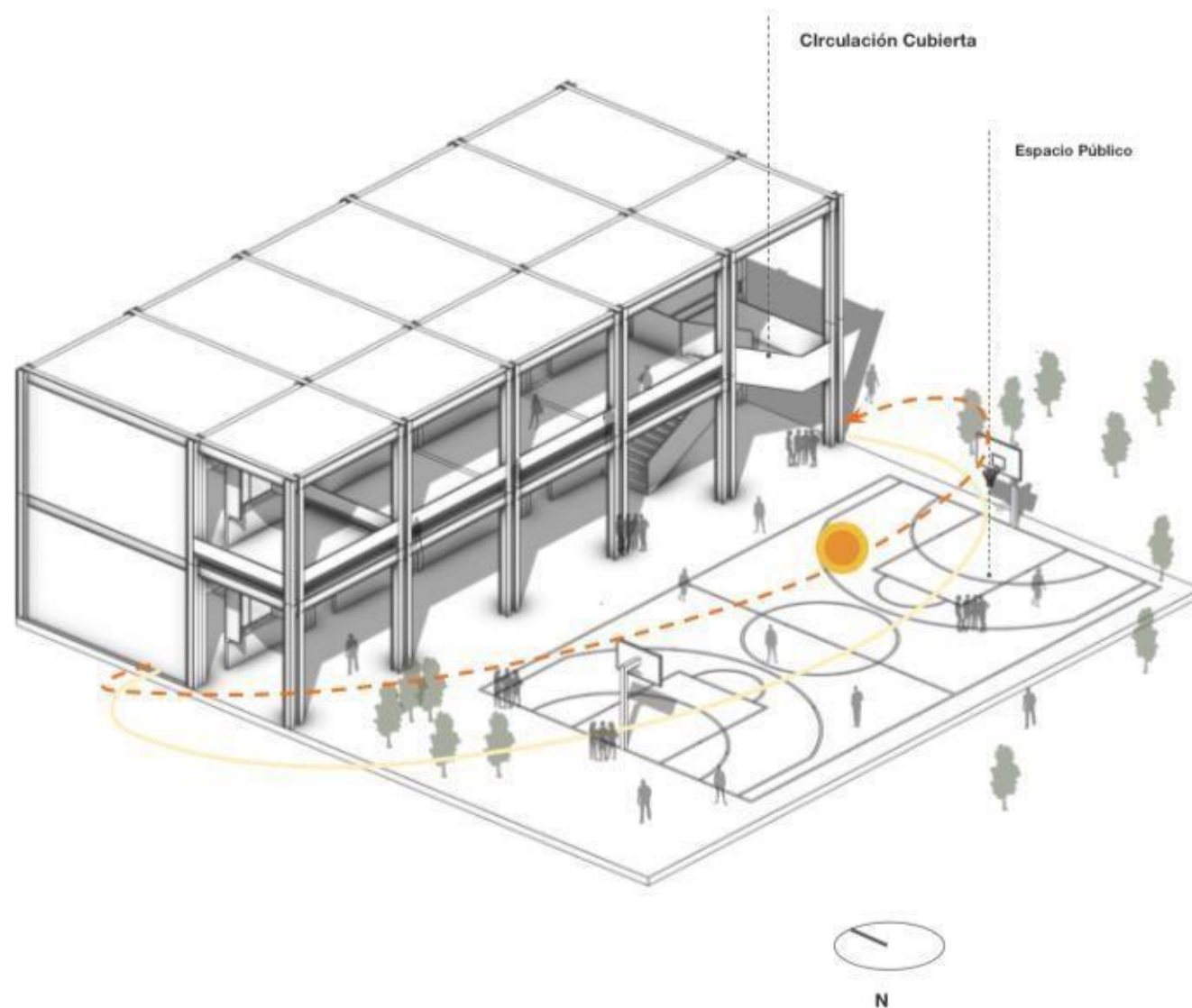



Gobierno de
México

Educación
Secretaría de Educación Pública



Gracias



2026
año de
**Margarita
Maza**