



5 Nueva estrategia de internacionalización de la ANUIES.

Asociación Nacional de Universidades e Instituciones de Educación Superior Estrategia de Cooperación Internacional

Abril de 2024

Estructura de la SGE de la ANUIES



ANUIES
SGE

Coordinación General
de

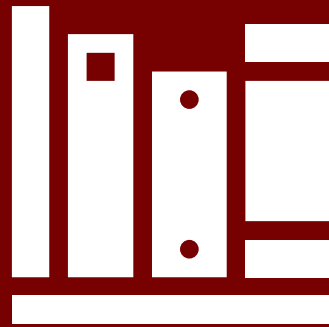

Fortalecimiento
Académico e Institucional



Objetivo: Consolidar el proceso de mejora continua de las IES mediante el impulso de la cooperación académica, la investigación y la vinculación con los sectores público, social y privado, utilizando a la internacionalización, la tecnología y la difusión de proyectos académicos sobre la educación superior, como mecanismos de desarrollo.

Coordinación General
de



Fortalecimiento
Académico e Institucional

Dirección
Ejecutiva de



Innovación
Académica

Dirección
Ejecutiva de



Fortalecimiento
Institucional

Direcciones



para el Desarrollo
Académico

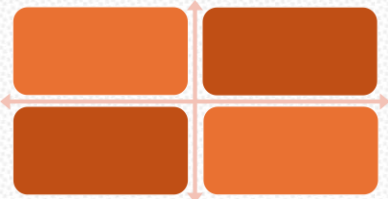

Relación de la formación profesional con el Plan Estatal de Desarrollo 2003-2007 de Sonora

Estrategias

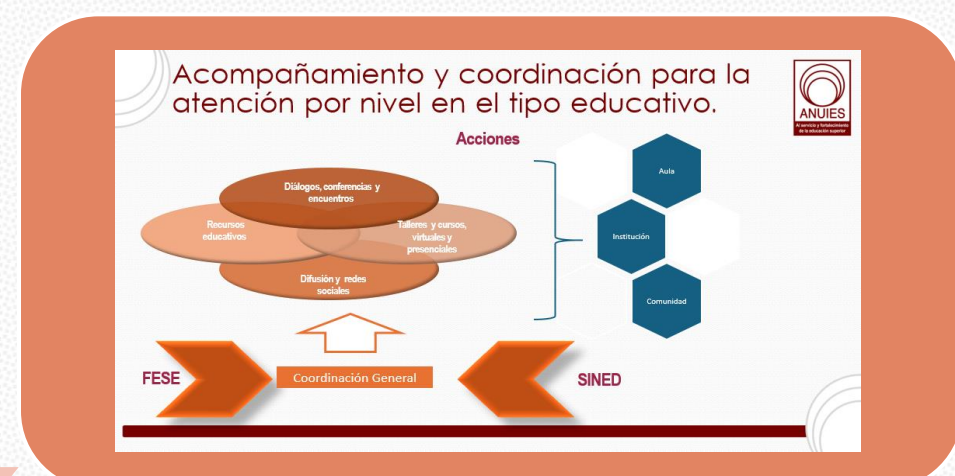
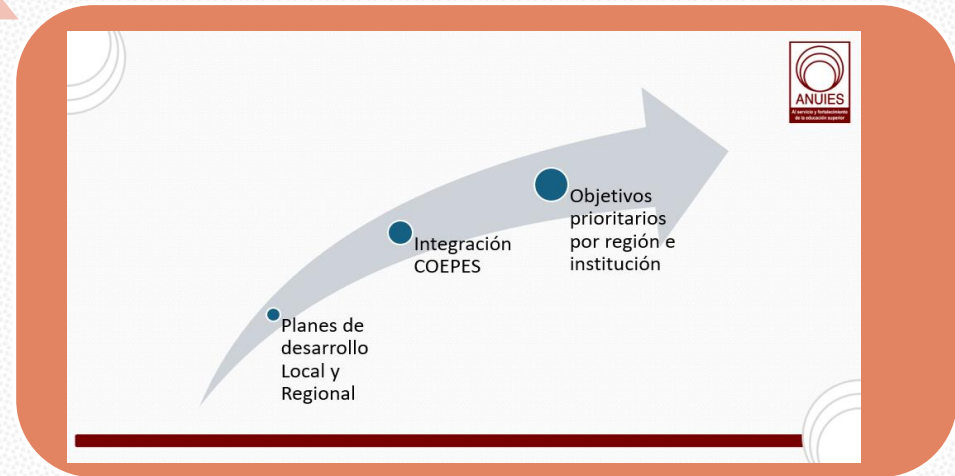
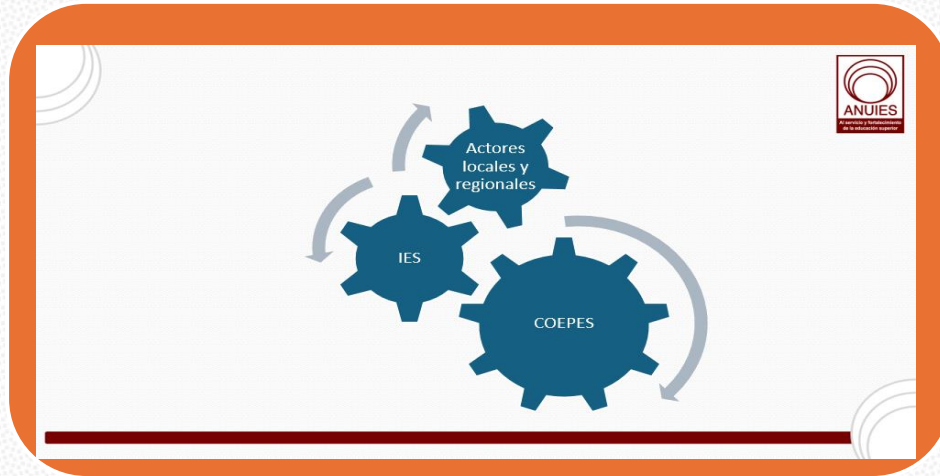

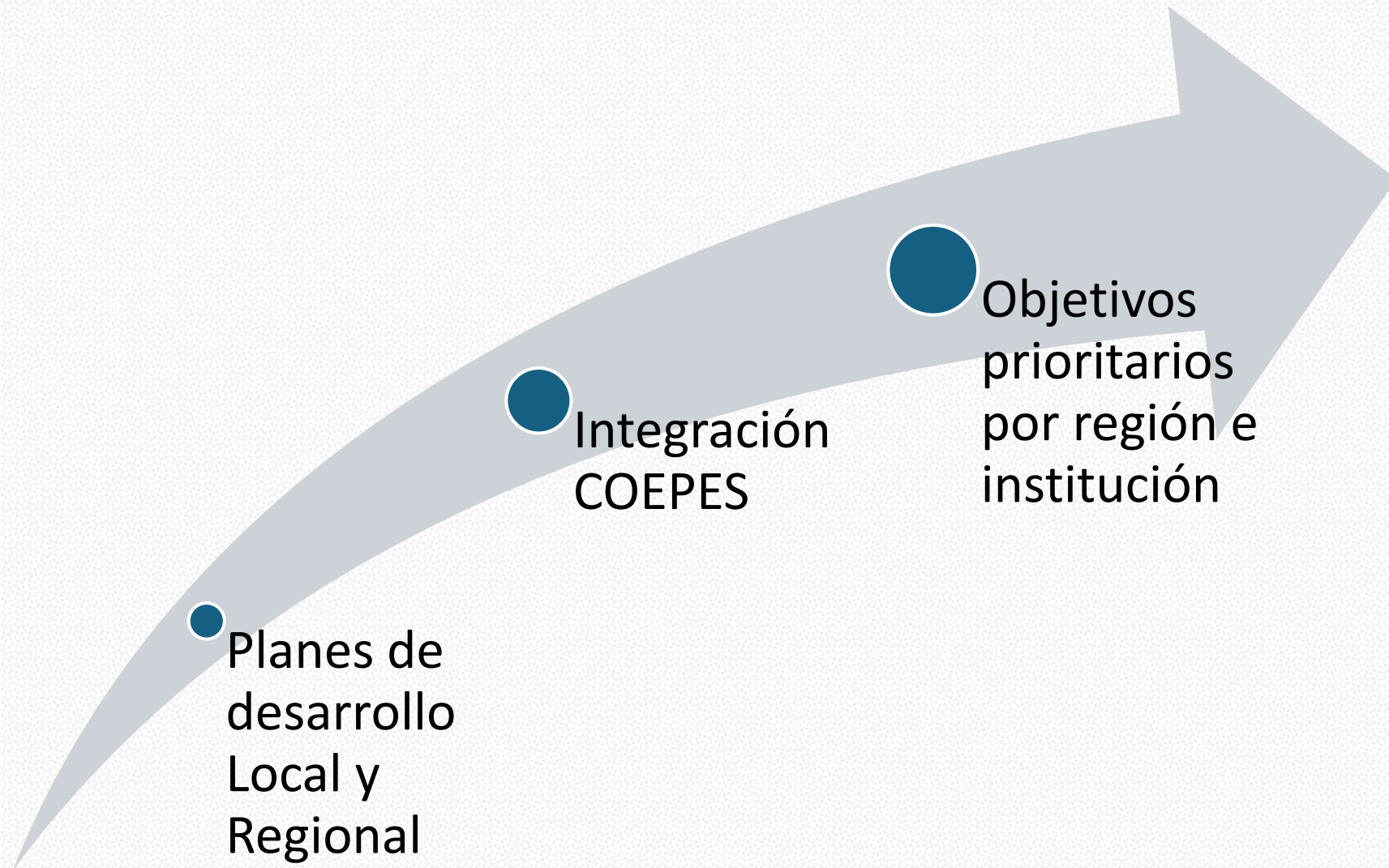

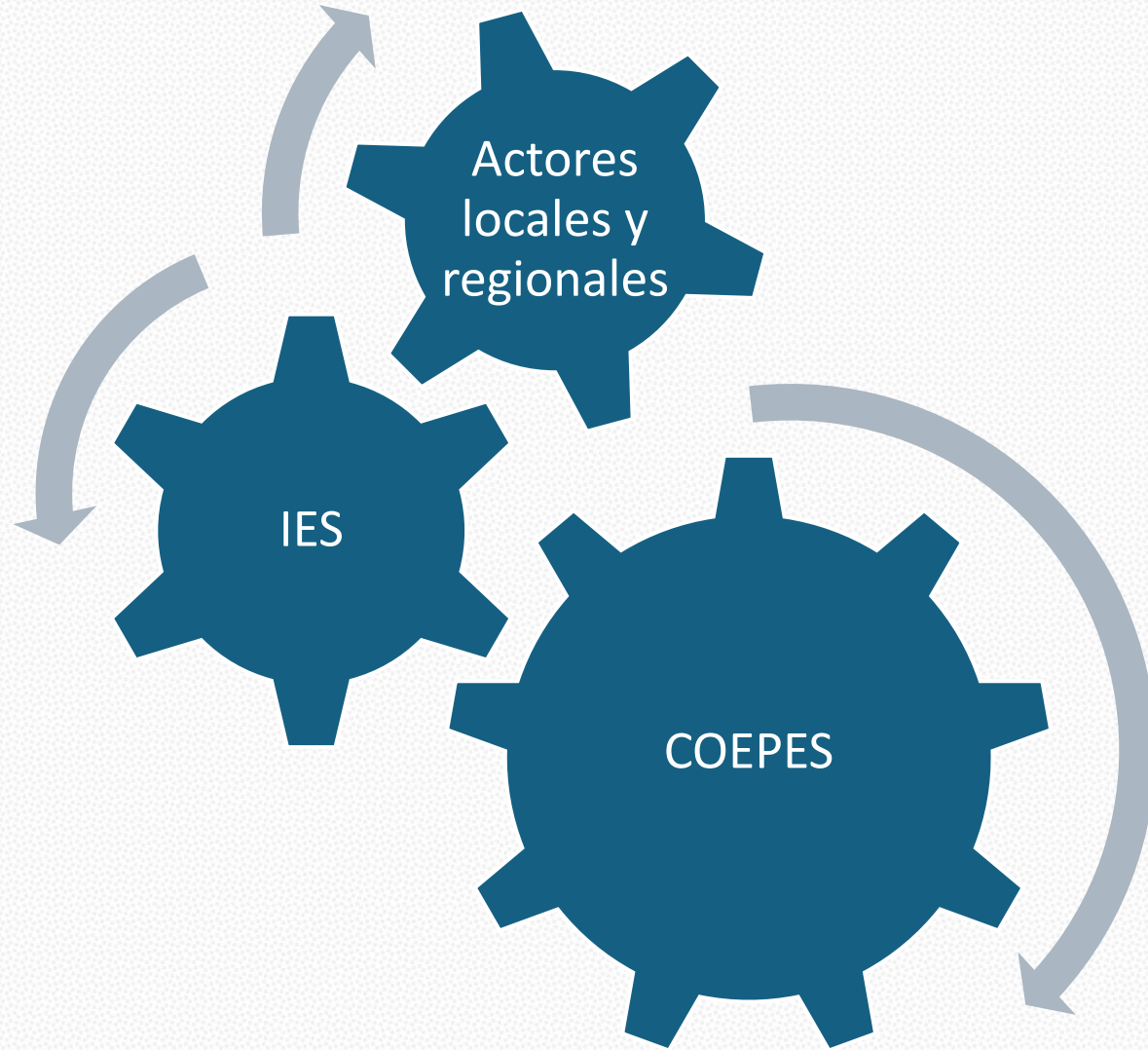

Proceso



Determinación de áreas prioritarias

- Región
- Institución



Análisis de socios, agencias y organismos extranjeros

- Asociaciones.
- Instituciones Educativas
- Organismos
- Empresas

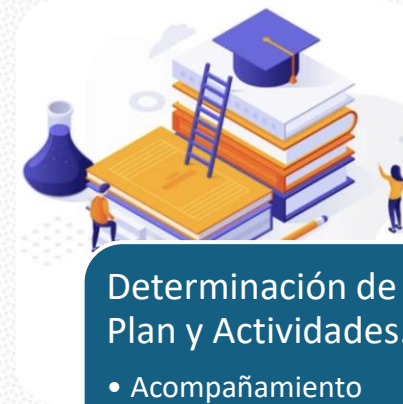

Determinación de Plan y Actividades.

- Acompañamiento

Acompañamiento y coordinación para la atención por nivel en el tipo educativo.

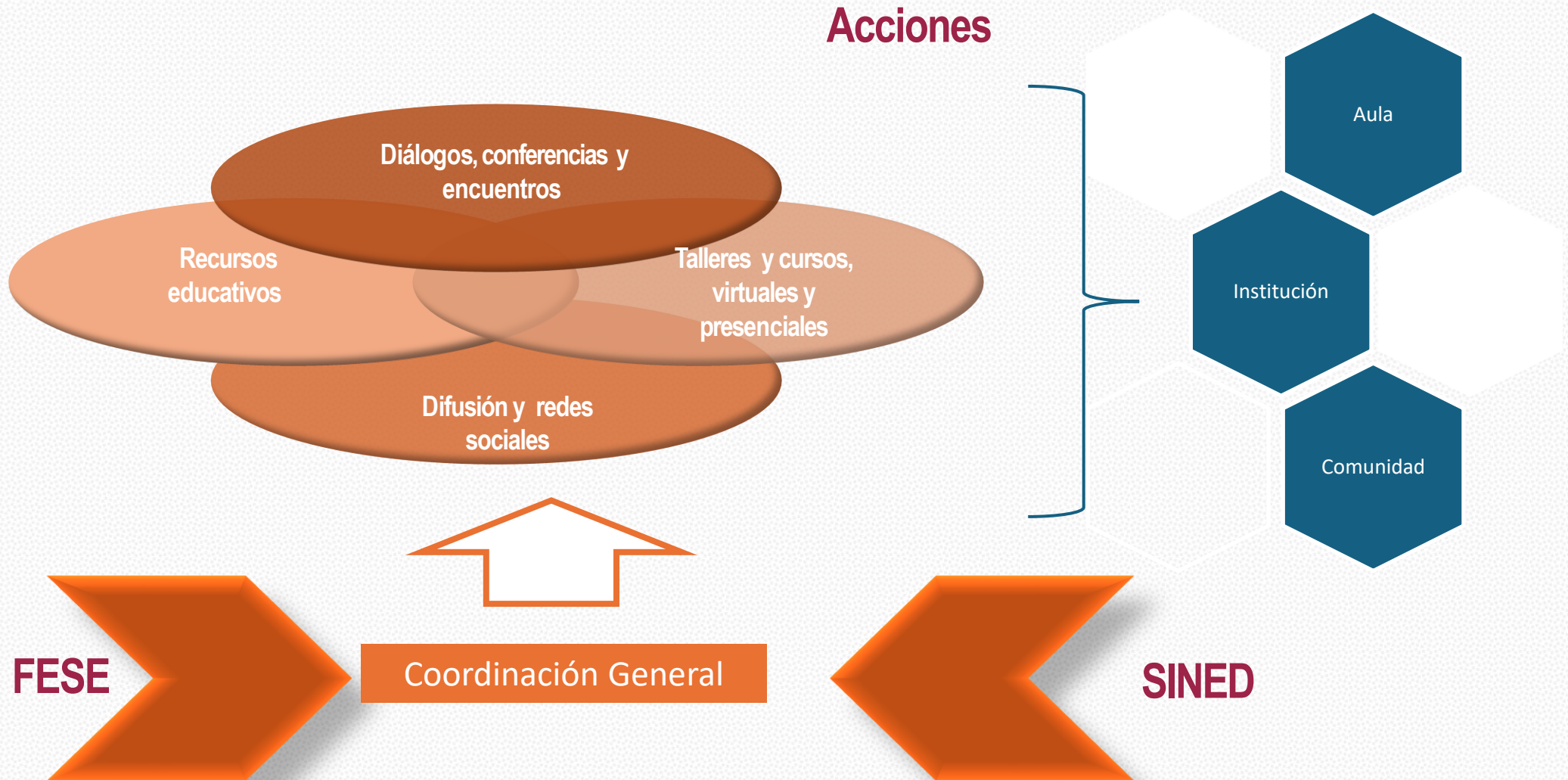

Relación de la formación profesional con el Plan Estatal de Desarrollo 2021-2027 de Sonora

| Área de interés estatal* | Técnico Superior | Licenciatura | Especialidad | Maestría | Doctorado | Cuerpos académicos | Sistema Nacional de Investigadores | Total |
|---------------------------------------------------|------------------|--------------|--------------|-------------|-------------|--------------------|------------------------------------|--------------|
| Políticas sociales | | | | | | | | 4/4 |
| Seguridad pública | ■ | ✓✓ | ■ | ■ | ■ | ■ | | 1 |
| Empoderamiento de la mujer | ■ | ■ | ■ | ■ | ■ | ✓✓ | ✓✓ | 2 |
| Fortalecimiento del sector salud | ✓ | ✓✓ | ✓✓ | ✓✓ | ✓ | ✓✓✓ | ✓✓✓ | 7 |
| Consolidación del sistema de justicia | ■ | ✓✓ | ■ | ✓✓ | ✓✓ | ■ | ■ | 3 |
| Transformación económica | | | | | | | | 3/3 |
| Transporte y logística | ■ | ✓ | ■ | ■ | ■ | ✓✓ | ✓ | 3 |
| Turismo y rescate de ciudades, pueblos y colonias | ■ | ✓✓✓ | | ■ | ■ | ✓ | ✓ | 3 |
| Industrias de manufactura | ✓ | ✓✓ | | ■ | ■ | ✓✓ | ✓✓ | 4 |
| Ecosistemas | ■ | ✓✓✓ | | ✓✓✓ | ✓ | ✓✓✓ | ✓✓✓ | 5 |
| Áreas estratégicas | | | | | | | | 4/5 |
| Agroindustria | ✓ | ✓✓✓ | ✓ | ✓✓ | ✓✓ | ✓✓✓ | ✓✓✓ | 7 |
| Aeroespacial | ■ | ■ | ■ | ■ | ■ | ■ | ■ | 0 |
| Automotriz | ✓ | ✓ | ■ | ■ | ■ | ■ | ✓ | 3 |
| Minería | ✓ | ✓✓ | ■ | ■ | ■ | ■ | ✓✓ | 3 |
| Energía | ✓ | ✓✓ | ✓✓ | ■ | ■ | ✓✓✓ | ✓✓ | 5 |
| Total | 6/13 | 11/13 | 3/13 | 4/13 | 4/13 | 8/13 | 10/13 | 12/13 |

✓ Universidad de Sonora ✓ Instituto Tecnológico de Sonora ✓ Otras IES en el Estado

* Estas áreas fueron extraídas directamente del Plan Estatal de Desarrollo 2021-2027.

Fuente: ANUIES, elaboración propia con datos de los Formatos 911 de educación superior, el padrón de Cuerpos Académicos PROMEP y del Sistema Nacional de Investigadores.

Direcciones y departamentos de área

Direcciones



para el
**Desarrollo
Académico**

TIC's

Fomento a la mejora continua

Producción Editorial

Cooperación Internacional

Proyectos interinstitucionales y Redes

Vinculación y Servicio Social

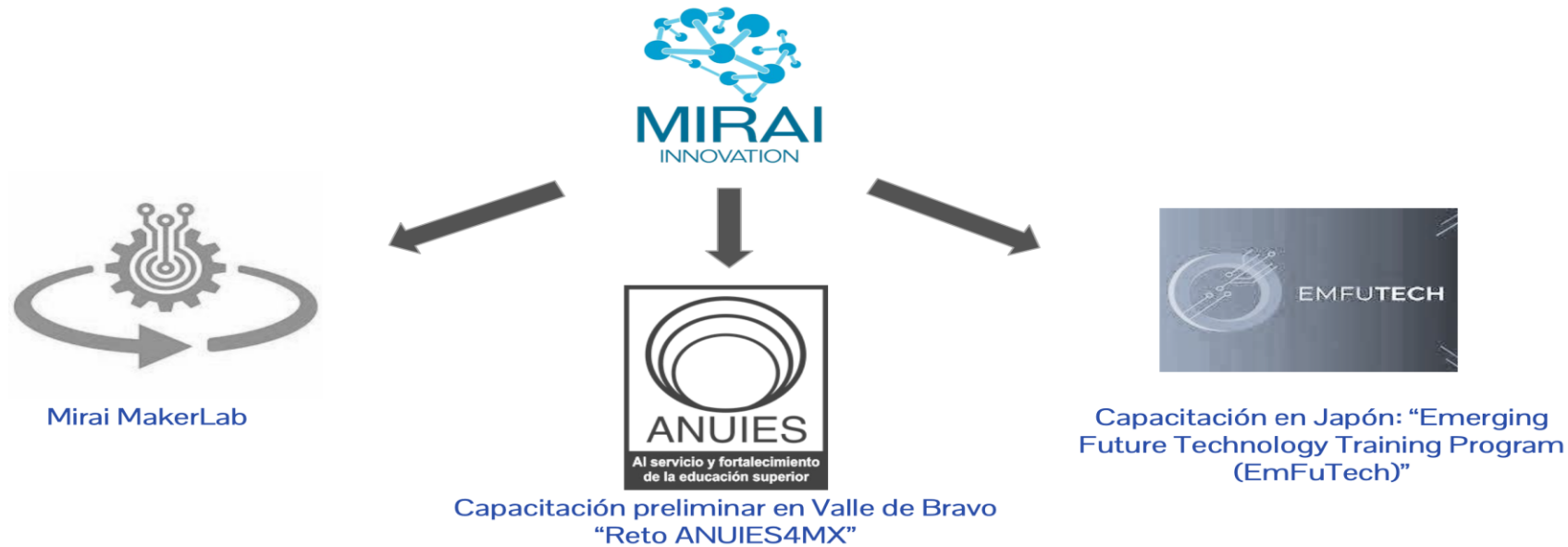

Japón, Mirai Innovation en Valle de Bravo

Estructura de la SGE de la ANUIES

